

STATO DI PROGETTO

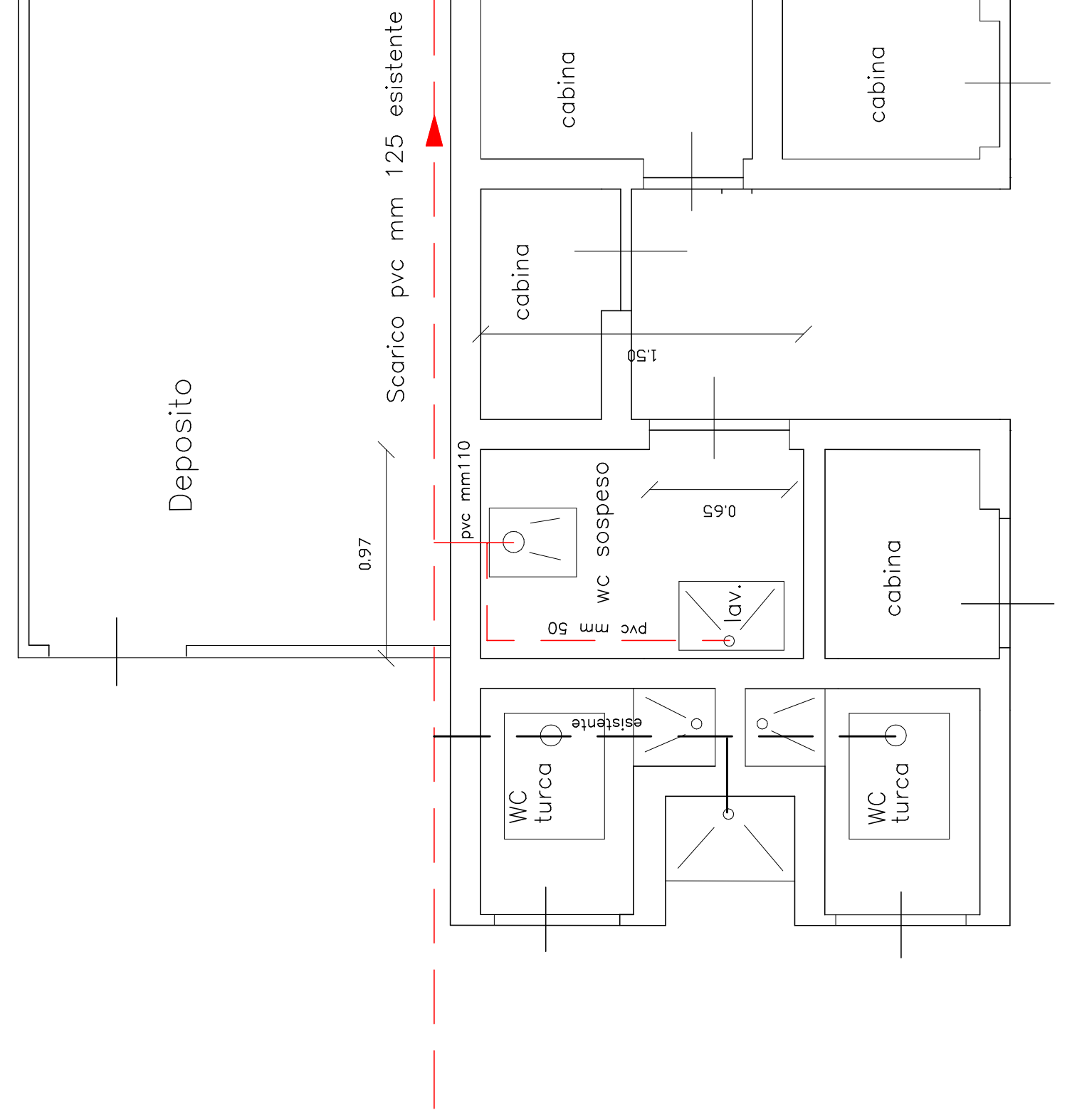

STATO DI PROGETTO

CABINE E W.C. Scala 1:25

H= cm 226

Pavimento antiscivolo,
rivestimento interno lavabile
porte con persiane ventilate

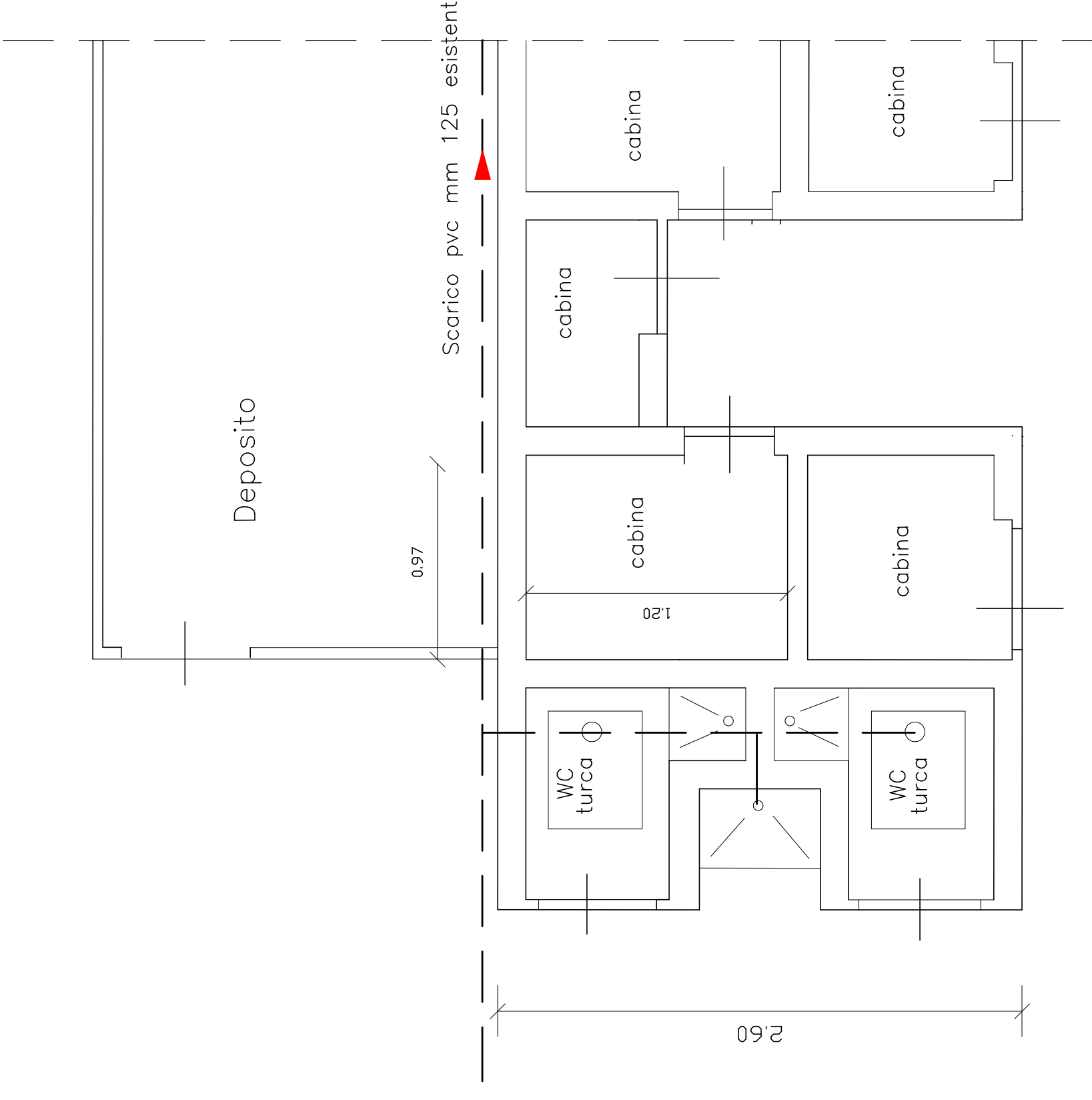

STATO ESISTENTE

CABINE E W.C. Scala 1:25

H= cm 226

Pavimento antiscivolo,
rivestimento interno lavabile
porte con persiane ventilate

STATO DI RAFFRNTO

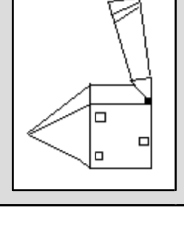
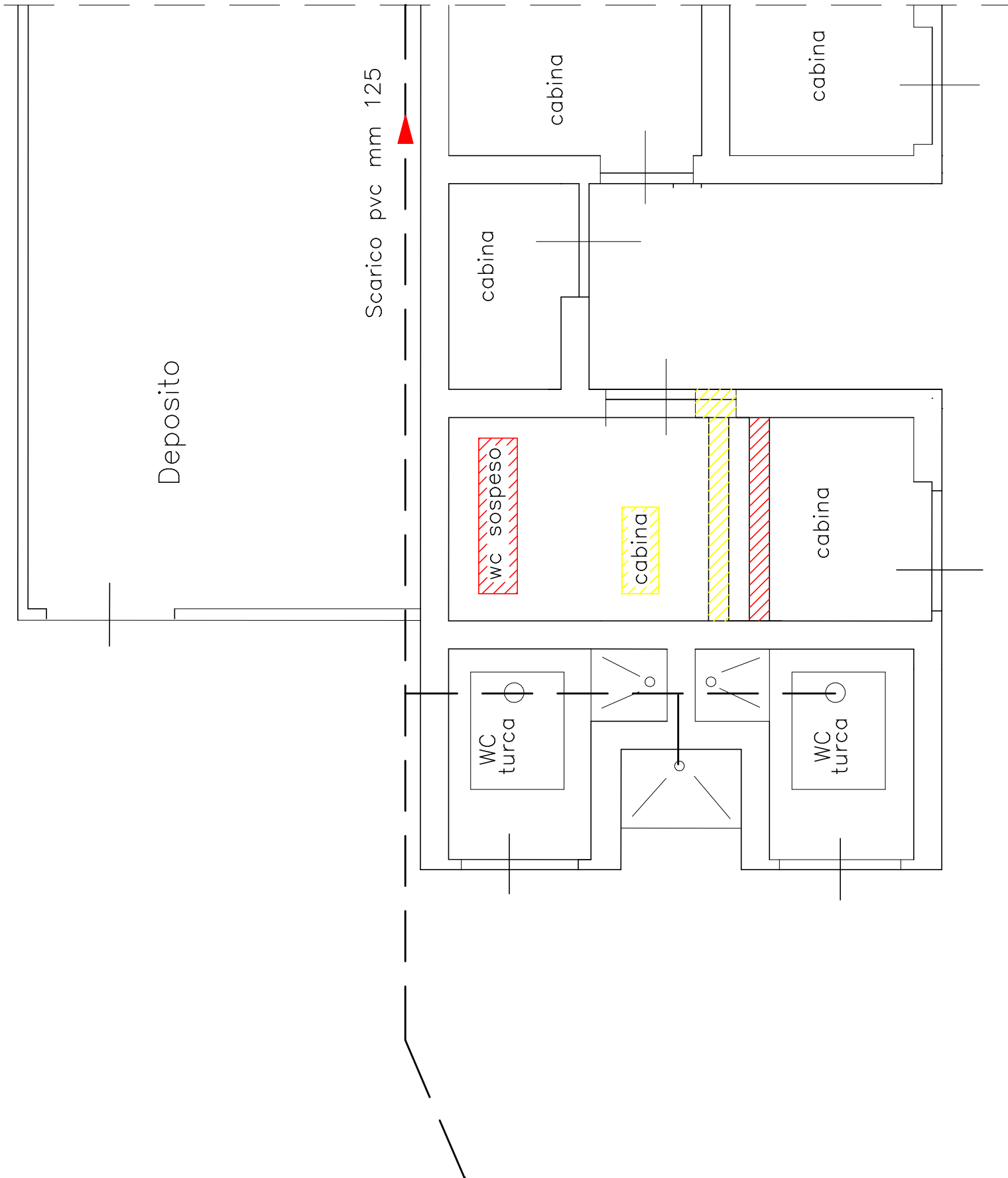

STUDIO TECNICO

GIOVANNI Geom.MORONI

CASTELNUOVO MAGRA Via Aurelia n. 161 LA SPEZIA Telef. 0187-675596
c.f. MRNGN54H01C24DK E-mail: moroni.g@libero.it

COMMITTENTE	BAGNO ARCOBALENO Snc di Accame Carlo Ferruccio		
PROGETTO	PROGETTO PER AMPLIAMENTO CABINE PER STRUTTURA TURISTICO-RICETTIVA		
OGGETTO	nuovo servizio igienico attuale, progetto raffronto	LOCALITA' Ameglia Foglio 23 mappale 1613 Foglio 23 mapp. 1614-1325	Schema degli scarichi
IL TECNICO	IL PROPRIETARIO		
TAVOLA N.	3	DATA	20/04/2018

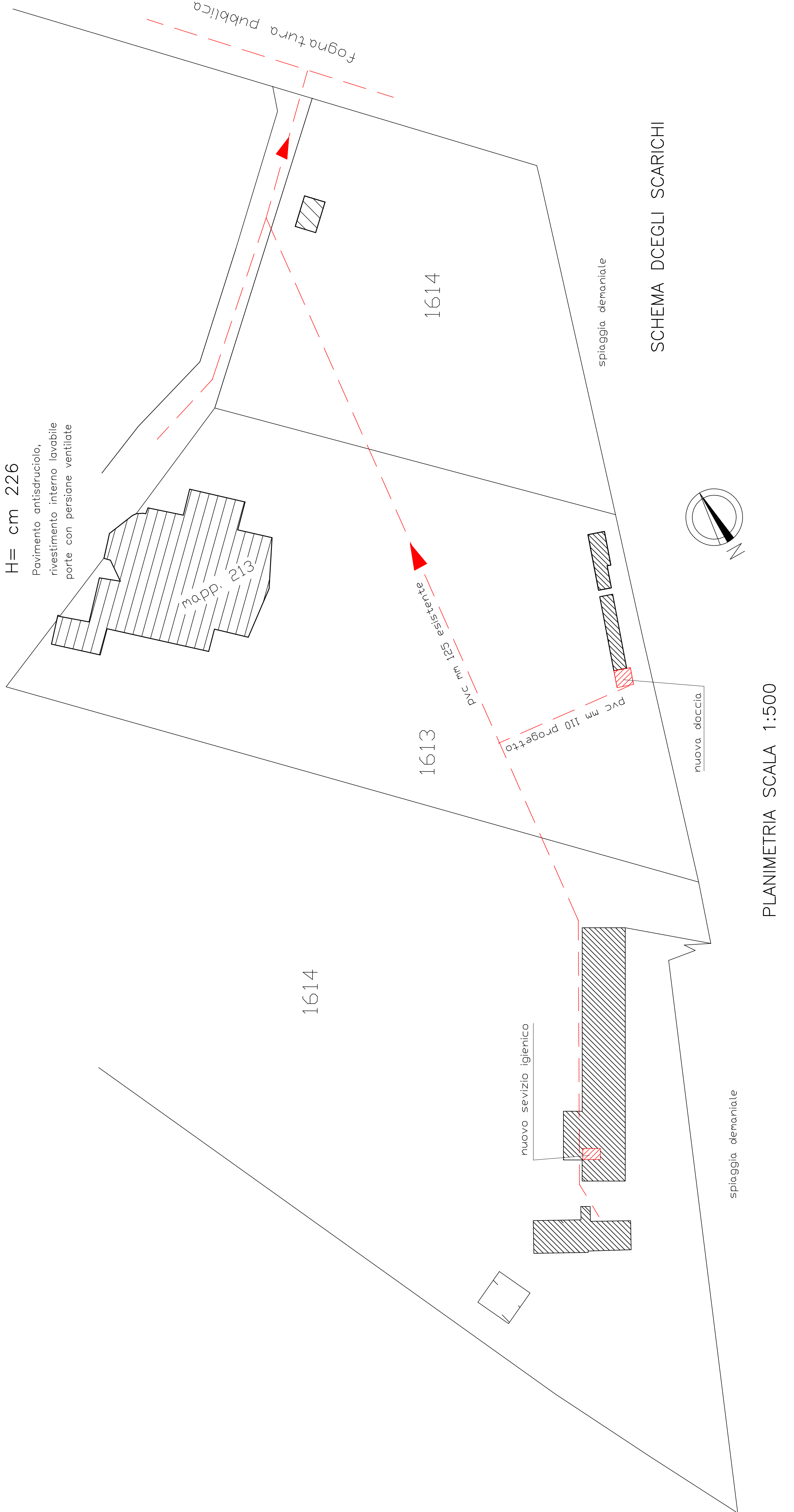

PLANIMETRIA SCALA 1:500